# BLUES BROTHERS CAFE



con voi dal 2003 *da 24 anni la vostra garanzia*

http:// WWW.BLUESBROTHERSCAFERUBANO.IT

\bluesbrotherscafe \blues.brotherscafe

servizio take away
WI-FI GRATUITA

049/8978645
351/7355996

# INFO DI BORDO



**NEL FINE SETTIMANA O NELLE SERATE AFFOLLATE NON POSSIAMO GARANTIRE I CONTI SEPARATI**

**LA CONSUMAZIONE E' VIVAMENTE CONSIGLIATA, IN CASO CONTRARIO, NELLE SERATE AFFOLLATE NON GARANTIAMO IL POSTO A SEDERE**




**LA FATTURA VA RICHIESTA PRIMA DELL'EMISSIONE DELLO SCONTRINO**




**IL SERVIZIO DOLCE :TAGLIO, IMPIATTAMENTO, CANDELA, MUSICA, SERVIZIO CONSERVAZIONE FRIGO E SERVIZIO AL TAVOLO HA UN COSTO FISSO DI 2€ A PERSONA E SOLO ED ESCLUSIVAMENTE PER TORTE DI PASTICCERIA CON RELATIVA LISTA INGREDIENTI E SCONTRINO ALLEGATO**

## PREMI




- **75 PUNTI: T-shirt del Blues Brothers Cafe**
- **100 PUNTI: 1 giraffa di birra bionda da 2,5 L o la felpa del blues brothers cafe o 20€ di buono consumazione**
- **130 PUNTI: 1 giraffa di qualsiasi altra birra**

*Thank you!*

# SPAZIO ALLE NOVITÀ

## NEWS

SIAMO SEMPRE AL LAVORO PER CREARE UNA NUOVA OPERA D'ARTE




**IN QUESTA PAGINA VEDRAI PERIODICAMENTE INSERITE TUTTE NOVITA' E LE ESCLUSIVE APPARTENENTI AL MONDO BEVERAGE ... BIRRE OSPITI, GIN LIMITED EDITION, COCKTAIL ESTIVI E MOLTO ALTRO ANCORA...**



Stay tuned

# BIRRE ALLA SPINA

| | | |
|---|---|---|
| PICCOLA | 0,30 CL | 3,50 € |
| MEDIA | 0,50 CL | 6,00 € |
| BOCCALE | 1 LT | 11,00 € |
| GIRAFFA | 2,5 LT | 26,00 € |

BIONDA PILS DELLA REPPUBLICA CECA, FRESCA E DISSETANTE, CONOSCIUTA ED APPREZZATA PER IL SUO GUSTO UNICO IN TUTTO IL MONDO
4,7% VOL.

| | | |
|---|---|---|
| PICCOLA | 0,20 CL | 3,50 € |
| MEDIA | 0,40 CL | 6,00 € |
| BOCCALE | 1 LT | 13,00 € |
| GIRAFFA | 2,5 LT | 28,00 € |

BIONDA HELL DELICATA, PROFUMATA E BEN MALTATA, DALLA SCHIUMA COMPATTA E PERSISTENTE.
IL SUO SAPORE È INCONFONDIBILE
5,2 % VOL.

| | | |
|---|---|---|
| ½ PINTA | | 4,00 € |
| 1 PINTA | | 6,00 € |
| BOCCALE | 1 LT | 11,50 € |
| GIRAFFA | 2,5 LT | 28,50 € |

È UNA SCOTTISH LAGER FORTE E CORPOSA CON UN SAPORE RICCO E PULITO DI MALTO. QUESTA BIRRA FORNISCE UN PIZZICO DI DOLCEZZA FRUTTATA E UNA DELICATA NOTA DI LUPPOLO AROMATICO.
9,3% VOL.

| | |
|---|---|
| ½ PINTA | 4,50 € |
| 1 PINTA | 6,50 € |

LA REGINA DELLE BIRRE SCURE! LA CREMOSITÀ DI QUESTA IRLANDESE È ESALTATA DA UN INTENSO TENORE DI LUPPOLO, CHE SI FONDE CON IL GUSTO DI MALTO TOSTATO.
4,2% VOL.

| | | |
|---|---|---|
| PICCOLA | | 4,50 € |
| MEDIA | | 6,50 € |
| BOCCALE | 1 LT | 12,50 € |
| GIRAFFA | 2.5 LT | 29,00 € |

STILE TRIPLE DAL CORPO DECISO E DAL CARATTERE UNICO. TONI DOLCI E FLOREALI IN UN'ESPLOSIONE DI AROMI DALLE NOTE FRESCHE DEL FRUMENTO.
8,1% VOL.

| | | |
|---|---|---|
| PICCOLA | 0,30CL | 4,50 € |
| MEDIA | 0,50 CL | 6,50 € |
| BOCCALE | 1 LT | 12,50 € |
| GIRAFFA | 2.5 LT | 29,00 € |

UNA IPA DAL PROFILO AROMATICO UNICO CON LUPPOLI AMERICANI: QUESTA È BIRRA ANTONIANA ALTINATE.5,2% VOL.

| | | |
|---|---|---|
| PICCOLA | | 4,50 € |
| MEDIA | | 6,50 € |
| BOCCALE | 1 LT | 12,50 € |
| GIRAFFA | 2.5 LT | 29,00 € |

BIRRA ROSSA D'ABBAZZIA BELGA AROMI FRUTTATI DI BANANA, MANDARINO, TOFFEE E CHODI DI GAROFANO. IL LUPPOLO RENDE UNA FINITURA PIÙ SECCA.CON MALTI CARAMELLATI.7,2% VOL.

| | | |
|---|---|---|
| PICCOLA | 0,30 CL | 4,00 € |
| MEDIA | 0,50 CL | 6,00 € |
| BOCCALE | 1 LT | 11,50 € |
| GIRAFFA | 2.5 LT | 28,00 € |

BIRRA BIANCA DAL GUSTO MORBIDO CON UNA PICCOLA PERCENTUALE DI AVENA PRESENTE NEL MOSTO, RICCA DI SUGGESTIONI OLFATTIVE ALLA BUCCIA DI ARANCIA AMARA, AL CORIANDOLO E AL CUMINO. 4,5% VOL.

CERCHIAMO SEMPRE DI SODDISFARE OGNI PALATO PROPONENDO NUOVE CHICCHE, BIRRE RICERCATE ED ESCLUSIVE,
**CHIEDI ALLO STAFF LA BIRRA OSPITE DEL MESE**

# BIRRE IN BOTTIGLIA




## LUTGARDE 6,50 €

**LUTGARDE BLONDE** (6% VOL. ALC.)
È UNA BLOND ALE CON UN LATO FRUTTATO E AROMATICO.

**LUTGARDE BLANCHE** (6% VOL.ALC.)
È UNA BLANCHE DI FRUMENTO CON AGGIUNTA DI ESTRATTI NATURALI DI CACTUS E ALCHECHENGI, CARATTERIZZATA DA SENTORI DI ZENZERO

**LUTGARDE IPA** (6,5% VOL. ALC.)
UN EQUILIBRIO TRA AMAREZZA E NOTE AGRUMATE. CON AROMI DI FRUTTO DELLA PASSIONE E ANANAS E UN LUPPOLO PARTICOLARE CHE SI CHIAMA PALISADE.




## KROMBACHER PILS 6,50 €

"LA PILS PIÙ BEVUTA IN GERMANIA. PRODOTTA IN MODO NATURALE, HA UN INCONFONDIBILE COLORE BRILLANTE,
0,5 CL - 4,8°




## CANNABIS BEER 6,50 €

PIACEVOLMENTE AMARA, IL SUO FINALE È RINFRESCANTE, CON DECISE NOTE SPEZIATE, REALIZZATA CON INFUSO DI CANAPA DI ALTISSIMA QUALITÀ.
(4,8%). 500 CL



## TETE DE MORT AMBER 6,50 €

BIRRA DAI CARATTERI AROMATICI DOLCI ED INTENSI CHE RICHIAMANO IL CARAMELLO.
AMBRATA- 33CL - 8,1% VOL.



## AUGUSTINER WEISSBIER 6,50 €

DELICATA E PROFUMATA CON AROMI DI ALBICOCCA, BANANA E CHIODI DI GAROFANO. ASPETTO BIONDO RAMATO, CON LIEVITI IN SOSPENSIONE
WEISSBIER - 50CL - 5,4% VOL.



## BLOEMENBIER 6,50 €

BIRRA DELICATA DAL PROFUMO INTENSO, CON UN AROMA FRUTTATO ED UN RETROGUSTO RINFRESCANTE.
STRONG ALE -
33CL - 7,0% VOL.




**AMBAR LAGER GLUTEN FREE** - 33CL - 5,2% VOL. 6,50 €

**AMBAR ANALCOLICA** CL 0,33 6,50 €




## SIERRA NEVADA PALE ALE 6,50 €

DAL COLORE DEL MIELE, QUESTA PALE ALE CALIFORNIANA PROFUMA DI LUPPOLO AROMATICO. GUSTO AMARO, MA MORBIDO E BEN EQUILIBRATO, CON SENTORI DI MANGO E POMPELMO.

# ★ BIRRE RIVISITATE ★




## SPRITZ DE NAMUR 6,50€

APEROL DE NAMUR: BLANCHE E APEROL
CAMPARI DE NAMUR: BLANCHE E CAMPARI
CL: 0,30




## RADLER 6,50€

MEZZA BIONDA,
MEZZA LEMON CL: 0,50




## BEER TOUR 4 BIRRE DELLA NOSTRA SELEZIONE CL: 0,15 8,00€

# APERITIVI



BREEL XXL

3.00€

## ALCOLICI

### SPRITZ

| | |
|---|---|
| SPRITZ APEROL | 4,00 € |
| SPRITZ CAMPARI | 4,00 € |
| BLUES SPRITZ: MARTINI BIANCO, APEROL, TONICA | 5,00 € |
| SPRITZ MISTO: CAMPARI / CINAR<br>CAMPARI / APEROL<br>CINAR / APEROL | 4,50 € |

### AMERICANO

| | |
|---|---|
| AMERICANO: MARTINI ROSSO, CAMPARI, TONICA | 7,00 € |
| AMERICANO BALOR: VERMOUT BALLOR (BONOLLO), CAMPARI, TONICA | 7,50 € |
| AMERICANO CARPANO: CARPANO, CAMPARI, TONICA | 7,50 € |
| AMERICANO ROSE: WHITE BITTER, ROSOLIO, MARTINI, TONICA, SCIROPPO DI ROSA | 7,50 € |

### NEGRONI

| | |
|---|---|
| NEGRONI: MARTINI ROSSO, GIN, CAMPARI | 8,50€ |
| NEGRONI BALOR: VERMOUTH BALLOR, GIN, CAMPARI | 9,00€ |
| NEGRONI CARPANO: VERMOUTH, CARPANO, GIN, CAMPARI | 9,00€ |
| NEGROSKY: MARTINI ROSSO, CAMPARI, VODKA | 8,50€ |
| BLUES NEGRONI: MARTINI ROSSO, CAMPARI, RUM BIANCO | 8,50€ |
| NEGRONI BIANCO: WHITE BITTER, MARTINI BIANCO, GIN | 8,50€ |

## ANALCOLICI

| | |
|---|---|
| HUGO ANALCOLICO: MENTA FRESCA, SANBUCO, TONICA, LIME | 5,00€ |
| CRODINO | 4,00€ |
| GINGERINO | 4,00€ |



## CONTINUANDO CON...

| | |
|---|---|
| MIAMI BLUES: LEMON, CAMPARI, ANGOSTURA | 4,50 € |
| MIAMI APEROL: LEMON, APEROL, ANGOSTURA | 4,50 € |
| HUGO: PROSECCO SAMBUCO, MENTA FRESCA TONICA LIME | 5,50 € |
| PINK TONDO: PROSECCO, POMPELMO ROSA, TONICA MENTA, FRESCA LIME | 5,50 € |
| MARTINI BIANCO | 4,50 € |
| MARTINI ROSSO | 4,50 € |

## CARAFFE (1,5 L)

| | |
|---|---|
| APEROL\CAMPARI | 22,00€ |
| SPRITZ MISTO | 24,00€ |

## GIRAFFE (2,5 L)

| | |
|---|---|
| APEROL\CAMPARI | 35,00€ |
| SPRITZ MISTO | 40,00€ |

# BIBITE

## ALLA SPINA

PICCOLA 0,30 CL: 3,00
GRANDE 0,50 CL: 4,50€

COCA COLA

THE LIMONE/PESCA

SCHWEPPES TONICA

SCHWEPPES LEMON

SCHWEPPES ARANCIA




## IN BOTTIGLIA




| | |
|---|---|
| ACQUA (0,5 L) NATURALE - FRIZZANTE | 2,00 € |
| COCA COLA, COCA ZERO | 3,50 € |
| TASSONI | 4,00 € |
| CHINOTTO | 4,00 € |
| WATER TONIC | 4,50 € |
| WATER LEMON | 4,50 € |
| GINGER BEER | 4,50 € |

## ENERGY DRINK




(RED BULL)

| | |
|---|---|
| RED BULL (LATTINA 250ML) | 4,50 € |
| SPRITZ POWER: PROSECCO, RED BULL, APEROL | 7,00 € |
| RED BULLOSKA: REDBULL, LIME, ARANCIA, VODKA SECCA, ZUCCHERO DI CANNA | 9,00€ |
| RED BULL BLUES: RED BULL, VODKA SECCA | 8,50 € |
| JEGHER BOMB: JAGERMEISTER, REDBULL | 8,50€ |

# COCKTAIL

7,50€

## ANALCOLICI

ALCOHOL FREE

**ARUBA**: POMPELMO ROSA, SPREMUTA DI LIME , BASILICO ,SODA

**FLOREALE**:SUCCO DI LIME, ZUCCHERO DI CANNA , LAVANDA , GINGER BEER

**RIO**: GINGER BEER, SUCCO ALLA PERA, FRUTTA FRESCA (MELA, PERA),ROSMARINO

**VIRGIN COLADA**: SUCCO ALL'ANANAS, SCIROPPO DI COCCO, LATTE

**FRESH ROSE**:LIME, ZUCCHERO DI CANNA, SUCCO AL POMPELMO,SCIROPPO DI ROSA

**DUBLINO ARANCIO**: SUCCO ARANCIA, SCIROPPO FRAGOLA, TONICA

**WATER FORD**: SUCCO ANANAS, SUCCO ARANCIA, GRANATINA, TONICA

**CAIPIROSKA ANALCOLICA**: ZUCCHERO DI CANNA, LIME,FRUIT PASSION, LEMON

**MOJITO ANALCOLICO**: ZUCCHERO DI CANNA, LIME, MENTA FRESCA, LEMON

**GREEN ICE**:SUCCO AL POMPELMO ROSA, MELA VERDE, KIWY, LEMON



## MULE DAL MONDO

9,50€

**LAVANDER MULE**:LIME, VODKA SECCA, SCIROPPO DO LAVANDA,GINGER BEER, MENTA

**MOSCOW MULE**: LIME, VODKA SECCA, GINGER BEER, CETRIOLO, ZENZERO, MENTA FRESCA

**JAMAICA MULE**:LIME, RUM, GINGER BEER, ZENZERO, MENTA FRESCA

**LONDON MULE**: LIME, GIN, GINGER BEER, ZENZERO, MENTA FRESCA





9,00€

# ★ COCKTAIL BOTANICI ★

**GIN BASIL SMASH**
TRIP GIN SALATO AL MARE DI PUGLIA,_SUCCO DI LIMONE,CONCENTRATO AL BASILICO MEDITERRANEO ,TONICA

**ALIMATHA'**
RUM BIANCO, CONCENTRATO AL BASILICO,LITCHI, SUCCO AL POMPELMO ROSA

**PROVENZA**
MARTINI BIANCO, VODKA, CONCENTRATO DI LAVANDA, TONICA

**FRESH**
TEQUILA, SUCCO DI LIME, ESSENZA ALLA LAVANDA ,MENTA FRESCA

**BLOOD ORANGE**
TEQUILA, GIN,SUCCO D'ARANCIO, SUCCO DI LIME, SCIROPPO DI AGAVE, TIMO

**CRUDO DEL MARINAIO**
LIMONCELLO, GIN ALLE ALGHE, BASILICO, LIMONE , TONICA

**LISBONA**
LIME PESTATO, ZUCCHERO DI CANNA , BASILICO FRESCO ,RUM BIANCO, LEMON

9,50€

# ★ COCKTAIL D'AUTORE ★

**TT WHISKY**
WHISKY, MIELE, LIME, GINGER BEER

**PINK PASSION**
RUM, LIQUORE AL PASSION FRUIT, SCIROPPO DI SAMBUCO,POMPELMO ROSA

**LUXURY PINA COLADA**
RUM AL COCCO, ANANAS FRESCO, SCIROPPO DI COCCO, SUCCO DI LIME

**OUR ALABAMA**
VODKA, AMARETTO DI SARONNO, SPREMUTA D'ARANCIO

**NAIROBI**
GIN MARE, TONICA, ANGOSTURA, LIME E ARANCIO FRESCO, BACCHE DI GINEPRO, FOGLIE DI MENTA

**BERLINO**
RUM BIANCO, PEPPER MINT WHITE, SPREMUTA DI LIMONE, MENTA FRESCA

**GRAPEFRUIT REFRESH**
VODKA, SCIROPPO DI POMPELMO ROSA, TONICA

**PEPPER FROM JAMAICA**
RUM CHIARO, RUM SCURO, PIMENTO, SCIROPPO AL PASSION FRUIT, SUCCO DI LIME

# COCKTAIL PESTATI

9,50€



MOJTO LISBONA: ZUCCHERO DI CANNA, LIME, BASILICO FRESCO, RUM BIANCO, LEMON (STAGIONALE)

MOJITO: ZUCCHERO DI CANNA, LIME, RUM, FOGLIE DI MENTA

MOJITO BLACK: ZUCCHERO DI CANNA, LIME, RUM, FOGLIE DI MENTA, ANIMA NERA

MOJITO FIDEL: ZUCCHERO DI CANNA, LIME, FOGLIE DI MENTA, HAVANA 7

CAIPIRINHA: ZUCCHERO DI CANNA, LIME, CACHACA

CAIPIROSKA: ZUCCHERO DI CANNA, LIME, VODKA SECCA

CAIPIROSKA BRASILIANA: ZUCCHERO DI CANNA, LIME, PASSION FRUIT, PASSOA, VODKA SECCA

CAIPIROSKA FRAGOLA: ZUCCHERO DI CANNA, LIME, VODKA SECCA, SCIROPPO FRAGOLA

CAIPIROSKA PESCA: ZUCCHERO DI CANNA, LIME, VODKA SECCA, SCIROPPO PESCA

CAIPIROSKA MARACUJA: ZUCCHERO DI CANNA, LIME, VODKA SECCA, SCIROPPO MARACUJA

CAIPIRISSIMA: ZUCCHERO DI CANNA, LIME, PAMPERO ESPECIAL

MOVIE: ZUCCHERO DI CANNA, LIME, VODKA PESCA, SUCCO ARANCIO



# COCKTAIL INTRAMONTABILI

RED PASSION: VODKA PESCA, VODKA LIMONE, SUCCO ARANCIO, SCIROPPO DI FRAGOLA 9,50€

PINA COLADA: RUM BIANCO, BATIDA DE COCCO, SCIROPPO AL COCCO, SUCCO ANANAS, LATTE 9,50€

SEX ON THE BEACH: VODKA PESCA, SUCCO D'ARANCIA, SCIROPPO ALLA PESCA 9,50€

CUBA LIBRE: ZUCCHERO DI CANNA, LIME, RUM, COCA COLA, 9,50€

GIN FIZZ ALLA ROSA: GIN, SUCCO DI LIME, SCIROPPO ALLA ROSA, BACCHE DI ROSA 9,50€

ANGELO AZZURRO: GIN, COINTREAU, BLU CURACAO 9,50€

MARGARITA: ZUCCHERO DI CANNA, TEQUILA, LIME, COINTREAU 9,50€

FRAGOLA LEMON: VODKA FRAGOLA, LEMON SODA 9,00€

PESCA LEMON: VODKA PESCA, LEMON SODA 9,00€

BATIDA ORANGE: BATIDA DE COCCO, SUCCO ARANCIA 9,00€

LONG ISLAND: RUM BIANCO, TRIPLE SEC, GIN, VODKA, COINTREAU, LIME, COCA COLA, ZUCCHERO DI CANNA 9,50€

JAPANESE ICE TEA: GIN, VODKA, RUM BIANCO, MIDORI SUCCO DI POMPELMO 9,50€

MALIBU' COLA 9,00€
RUM E COLA 9,00€
HAVANA 7 COLA 9,50€
DANIEL'S COLA 9,50€

CARAFFA COCKTAIL MISCELATI 35,00 €

# GINERIA

AMUERTE
PERUVIAN COCA LEAVES
COCA LEAF GIN

11,50 €



**BLACK**: FOGLIE DI COCA PERUVIANA, FRUTTO DEL DRAGO, TAMARILLO, PAPAYA E SCORZE DI ARANCIA (SECCO)

**YELLOW**: FOGLIE DI COCA, MANGO, LITCHI E MAMONCILLO

**RED**: FOGLIE DI COCA PERUVIANA, PINEBERRY, UNA FRAGOLA BIANCA MOLTO ANTICA DAL SAPORE DELL'ANANAS

**WHITE**: FOGLIE DI COCA, LIME E PEPE (FRESCO E BALSAMICO)

**BLU**: FOGLIE DI COCA, FICO BLU (DOLCE)

**VERDE**: FOGLIE DI COCA, BANANA, PASSION FRUIT (ACIDO E TROPICAL

**ARANCIONE**: FOGLIE DI COCA, GUAVA, ANANAS, CEDRO (FRESCO)

GINECOLOGO
Sensualmente Gin

Il Gin che unisce il sacro e il profano con tre sensazioni diverse che creano esperienze uniche

11,00 €

ASSAGGIALO CON LA PARTICOLA SCONSACRATA

**GINECOLOGO SECCO**: LIQUIRIZIA

**GINECOLOGO AGRUMATO**: SCORZA D'ARANCIO, LIMONE, BERGAMOTTO

**GINECOLOGO FRUTTATO**: RIBES, LAMPONE, MELA, UVA, BACCHE DI GOJI



BIG GINO EXOTIC — ESOTICO
BIG GINO VELVET ROSE — DOLCE
BIIG GINO RED HOT — PICCANTE
BIG GINO PEPINO LOCO — FRESCO

11,00 €



## ★ ALTRI GIN ★

GIN DEL PROFESSORE: GINEPRO, LAVANDA, ANGELICA, ARANCIA, ROSA, CAMOMILLA — 11,00€

TRIPGIN BARI: GIN SALATO E PROFUMATO DAL SAPORE DEL MARE DI PUGLIA — 10,00 €

TRIPGIN MILANO: ZAFFERANO, LIQUIRIZIA, ALLORO — 10,00 €

BALLOR DRY: (CON ERBE NATURALI E AGRUMI ITALIANI) GIN A KMO DIRETTAMENTE DALLA DISTILLERIA BONOLLO — 10,50 €

MERMAID: SAMBUCO E LIMONE — 10,50 €

MERMAID PINK: FRAGOLA — 10,50 €

CUBICAL MANGO: MANGO BERGAMOTTO ARANCIO E GINEPRO — 11,00€

MONKEY 47: PRUGNOLE DELLA FORESTA NERA, MANDORLA, NOCCIOLA E CROSTATA DI FRUTTA. — 11,50 €

PORTER'S: GINEPRO — 10,50€

BOMBAY: GIN SECCO AL GUSTO GINEPRO, PEPE E SPEZIE — 10,00€

TANQUERY: GINEPRO E LIQUIRIZIA — 10,00€

MALFY GIN ROSA AL POMPELMO ROSA — 9,00€

MALFY GIN ARANCIA — 9,00€

MALFY LIMONE — 9,00€

GIN MARE: GINEPRO CON RETROGUSTO DI TIMO BASILICO ROSMARINO E CORIANDOLO — 10,50€

HENDRICK'S: GINEPRO, PEPE, CETRIOLO, PETALI DI ROSA — 10,50 €

GIN KIRSTY'S ASTUCCIATO: ALGHE MARINE — 10,00 €



# RUM

| | |
|---|---|
| BACARDI RUM CARTA BIANCA CUBA | 4,50 € |
| CLUB HAVANA RESERVA CUBA | 5,00 € |
| CLUB HAVANA RUM 7 AÑOS CUBA | 6,00 € |
| RON PAMPERO ANIVERSARIO VENEZUELA | 5,50 € |
| MATUSALEM GRAN RESERVA 15 AÑOS CUBA | 6,50 € |
| RUM E PERA | 5,00€ |
| RUM E PERA VASSOIO PAMPERA 3 RUM E 3 PERA | 13,00 € |



# TEQUILA

| | |
|---|---|
| SALE E LIMONE | 4,00€ |
| TEQUILA CORRALEJO REPONSADO | 6,50€ |
| TEQUILA KAH ANEJO (CAFFE', CIOCCOLATO E TABACCO) | 6,50€ |
| TEQUILA KAH REPOSADO (VANIGLIA E CARAMELLO) | 6,50€ |



# AMARI E LIQUORI

| | |
|---|---|
| LA MISCELA | 4,00€ |
| AMARO BONOLLO 100 ERBE | 4,50€ |
| AMARO AUGUSTINER | 4,50€ |
| MONTENEGRO | 4,00 € |
| AMARETTO DI SARONNO | 4,00 € |
| JAGERMEISTER | 4,00 € |
| AVERNA | 4,00 € |
| BRANCA MENTA | 4,00 € |
| FERNET BRANCA | 4,00 € |
| SAMBUCA | 4,00 € |
| AMARO DEL CAPO | 4,00 € |
| AMARO BRAULIO | 4,00 € |
| UNICUM | 4,00 € |
| JEFFERSON | 4,00€ |
| BAILEYS | 5,00 € |
| ANIMA NERA | 5,00 € |
| LIMONCELLO | 3,50 € |
| MELONCELLO | 3,50 € |
| MALIBÙ | 5,00 € |
| BATIDA DE COCCO | 5,00 € |




# GRAPPE

## GRAPPE DISTILLERIA BONOLLO

| | |
|---|---|
| OF DORANGE: LIQUORE CON GRAPPA OF AMARONE BARRIQUE ED INFUSI NATURALI DI SCORZE D'ARANCE DI SICILIA | 6,00 € |
| GRAPPA AMARONE OF BARRIQUE BONOLLO | 4,50€ |
| PRUGNA BONOLLO | 4,00 € |
| NARDINI BIANCA | 4,50 € |
| NARDINI RISERVA | 4,50 € |
| TAGLIATELLA DI BASSANO | 4,50 € |
| PRIME UVE BIANCA MASCHIO | 5,00 € |
| PRIME UVE NERA MASCHIO | 6,00 € |
| STORICA BIANCA DOMENIS | 6,00 € |
| STORICA NERA DOMENIS | 6,00 € |
| GRAPPA 903 BARRIQUE | 6,00€ |



# VODKA

| | |
|---|---|
| ABSOLUT VODKA | 5,00 € |
| VODKA FRUTTATA: PESCA, MENTA, LIMONE, FRAGOLA, | 5,00 € |

# WHISKY

| | |
|---|---|
| BUSHMILLS: IRISH WHISKY | 6,00 € |
| IRISH MIST: IRISH WHISKY AL MIELE | 5,50 € |
| JAMESON: IRISH WHISKY 7 YEARS | 6,00 € |
| WILD TURKEY | 6,00 € |
| JACK DANIEL'S: BOURBON U.S.A | 5,50 € |
| OBAN: SCOTCH WHISKY 14 YEARS | 6,50 € |

# CARTA DEI VINI



## VINI ROSSI

| | | |
|---|---|---|
| CABERNET FRANC | CAL. | 4,00 € |
| | BOTT. CL.75 | 22,00 € |
| CHIANTI CLASSICO "SOLUVE" | CAL. | 4,00 € |
| | BOTT. CL. 75 | 22,00 € |
| MORELLINO DI SCANSANO | CAL. | 4,50 € |
| | BOTT. CL.75 | 25,00 € |
| NERO D'AVOLA | CAL. | 4,50 € |
| | BOTT. CL. 75 | 27,00 € |
| RIPASSO VALPOLICELLA | CAL. | 5,00 € |
| | BOTT. CL. 75 | 27.50 € |
| MONTEPULCIANO ABRUZZO | CAL. | 4,00 € |
| | BOTT. CL.75 | 24,00 € |

## BOLLICINE

| | | |
|---|---|---|
| FRANCIACORTA SATEN | BOTT. CL.75 | 30,00 € |
| PROSECCO ASTORIA MILLESIMATO DRY | CAL. | 4,50 € |
| | BOTT. CL. 75 | 27,00 € |
| PROSECCO SUPERIORE DI CARTIZZE | CAL. | 5,00 € |
| | BOTT. CL. 75 | 30,00 € |

## VINI BIANCHI

| | | |
|---|---|---|
| SOUVIGNON COF | CAL. | 4,50 € |
| | BOTT. CL.75 | 24,00 € |
| BIANCO DI CUSTOZA | CAL. | 4,50 € |
| | BOTT. CL.75 | 24.00 € |
| CHARDONAY COF | CAL. | 4,50 € |
| | BOTT. CL.75 | 24,00 € |
| GEWURZTRAMINER TRENTINO | CAL. | 5,00 € |
| | BOTT. CL.75 | 27,50 € |
| RIBOLLA GIALLA COLLIO | CAL. | 4,50 € |
| | BOTT. CL.75 | 25,00 € |
| LUGANA | CAL. | 5,00 € |
| | BOTT. CL.75 | 27,50 € |

## VINI DOLCI

| | | |
|---|---|---|
| MOSCATO FIOR D'ARANCIO | CAL. | 4,00 € |
| | BOTT. CL.75 | 23,00 € |
| BRACCHETTO D'ACQUI | CAL. | 4,50 € |
| | BOTT. CL.75 | 27,00 € |



# CAFETTERIA

| | |
|---|---|
| CAFFÈ AL TAVOLO | 1,50 € |
| CAFFÈ MACCHIATO | 2,00 € |
| CAFFÈ CORRETTO | 2,50 € |
| CAFFÈ D'ORZO | 2,00 € |
| CAFFÈ DECAFFEINATO | 2,30 € |
| CAPPUCCINO | 2,50 € |
| MACCHIATONE | 2,30 € |
| MACCHIATONE D'ORZO | 2,50 € |
| CAFFÈ SHAKERATO | 3,50 € |
| CAFFÈ SHAKERATO: | |
| ALL'AMARETTO | 4,50 € |
| CON CREMA WHISKY | 5,50 € |

IRISH COFFEE: CAFFE, IRISH MIST, PANNA MONTATA 6,00 €

COFFEE IRELAND: CAFFE, BAYLES PANNA MONTATA 6,00€



# INFUSI

5,00 €

* AGGIUNTA BISCOTTI MIGNON 1,50 €

1. ROSA DEL DESERO
UN TAPPETO DI FOGLIE DI TÈ VERDE FA DA CONTRASTO A COLORATI BOCCIOLI RI ROSE ROSA, GIALLE E BIANCHE.CON DELICATO AROMA DI PESCA.

2. ANIS DE SAIGON
MISCELA D'ERBE CON ANICE, LIQUIRIZIA E FINOCCHIO. IDEALE PER RIDURRE IL SENSO DI PESANTEZZA.

3. RED AURORA
MISCELA DI FRUTTA CON FRAGOLA E LAMPONE CHE INSIEME RICREANO LA FRESCA ATMOSFERA DEL BOSCO .

4. INCANTESIMO
STRANA E APPARENTEMENTE AZZARDATA L'UNIONE TRA IL SAPORE ESOTICO DI ANANAS E PAPAYA E QUELLO ASPRO/DOLCE DEL LAMPONE E CILIEGIA.

5. GIARDINO DEI LIMONI
SAPORE FORTE E ACIDULO DEL LIMONE, INGENTILITO DA UN LEGGERO AROMA DI VANIGLIA.

6. PICCOLO DIAVOLO
UN VIAGGIO PER IL PALATO TRA I FUOCHI E LE FIAMME DELL'INFERNO.RIUSCIRÀ IL SAPORE DELICATO DELLA FRAGOLA A VINCERE CONTRO IL PEPE E L'ANICE STELLATO?

7. SUMMER LOVE
VERDI FETTE DI KIWI COMBINATE CON PEZZI DI MELA.

8. TROPICANA
LE INTENSE NOTE DEL LIMEADDOLCITE DALL'INRESISTIBILE SUCCOSITÀ DEL MANGO.

9. FRUTTI DEL MEDITERRANEO
ARANCIA E PERA MA ANCHE FICHI E DATTERI IN UN INFUSO IN CUI LA FRUTTA OFFRE LE MIGLIORI SFUMATURE.CON UN PIZZICO DI ZENZERO CHE DONA QUELLA PUNTA PICCANTE IN PIU.

10. CAMOMILLA
SOLO IL FIORE DELLA CAMOMILLA, UN'INFUSIONE DEDICATA A TUTTI COLORO CHE CERCANO IL RELAX IN UN MODO DEL TUTTO NATURALE.



# BLUES FOOD MENU

## BURGERS, CLUB & GOOD VIBES




## INFO

ciò che gusterai sarà preparato AL MOMENTO da mani esperte,con materie prime selezionate, PERCIO' SII PAZIENTE,STIAMO LAVORANDO PER OFFRIRTI UNA CENA DI QUALITA' ! LA NOSTRA FILOSOFIA si DISCOSTA DA QUELLA DEL FAST-FOOD

MADE Fresh TO ORDER

GOOD MOOD

## VARIAZIONI??

RICORDIAMO CHE NEI GIORNI DI GRANDE AFFLUENZA POTREMMO NON ACCETTARE MODIFICHE AI PIATTI QUESTO COMPORTEREBBE RITARDI CHE SI RIPERCUOTEREBBERO A CATENA SU TUTTI I CLIENTI IN ATTESA

## AGGIUNTA SALSE

2 bustine +1,00€
1 ciotola +1,50
salsa dentro +1,00€



## VARIANTI

ogni aggiunta +1,50€
aggiunta affettati +2,00
aggiunta SALMONE +3,00€

BASE PIZZA Gluten Free. +2,00 €

PANE HAMBURGER Gluten Free. +1,50 €

in mancanza di prodotti freschi si usano prodotti surgelati

## GRATIS

IL COPERTO DA NOI È GRATIS

ICE COLD Enjoy!

# ALLERGENI

ATTENZIONE !!

per info circa gli ingredienti allergici presenti nei nostri piatti e bevande, si prega di chiedere, prima di ordinare, al nostro personale.

COMUNICA UNA TUA EVENTUALE ALLERGIA.

AFFIANCO AD OGNI PIATTO NEL MENU' TROVERAI IL NUMERO CORRISPONDETE ALL'ALLERGENE PRESENTE O CON PROBABILITA' DI PRESENZA O DI CONTAMINAZIONE

precisiamo che il forno di cottura e' lo stesso per diversi prodotti, NON GARANTIAMO QUINDI LA NON CONTAMINAZIONE

SOSTANZE O PRODOTTI CHE PROVOCANO ALLERGIE O INTOLLERANZE

1 **Frutta a guscio**
mandorle, nocciole, noci , noci di acagiù, noci di pecan, noci del Brasile, pistacchi ,noci macadamia o noci del Queensland e i loro prodotti, tranne per la frutta a guscio utilizzata per la fabbricazione di distillati alcolici, incluso l'alcol etilico di origine agricola.

2 **Sedano**
e prodotti a base di sedano.

3 **Senape**
e prodotti a base di senape.

4 **Semi di sesamo**
e prodotti a base di semi di sesamo.

5 **Anidride solforosa**
e solfiti in concentrazioni superiori a 10mg/kg o 10mg/l espressi in termini di SO2 totale da calcolarsi per i prodotti cosi come proposti pronti al consumo o ricostituiti conformemente alle istruzioni dei fabbricanti.

6 **Lupini**
e prodotti a base di lupini.

7 **Molluschi**
e prodotti a base di molluschi.

8 **Arachidi**
e prodotti a base di arachidi.

9 **Crostacei**
e prodotti a base di crostacei.

10 **Cereali**
contenenti glutine (grano, segale, orzo, avena, farro, kamut o i loro ceppi ibridati) e prodotti derivati, tranne: sciroppi di glucosio a base di grano, incluso destrosio; malto destrine a base di grano; sciroppi di glucosio a base di orzo; cereali utilizzati per la fabbricazione di distillati alcolici, incluso l'alcol etilico di origine agricola.

11 **Uova**
e prodotti a base di uova. (Sono comprese le uova di tutte le specie di animali ovipari)

12 **Pesce**
e prodotti a base di pesce., tranne: gelatina di pesce utilizzata come supporto per preparati di vitamine o carotenoidi; gelatina o colla di pesce utilizzata come chiarificante nella birra e nel vino.

13 **Soia**
e prodotti a base di soia, tranne: olio e grasso di soia raffinato; tocoferoli misti naturali (E306), tocoferolo D-alfa naturale, tocoferolo acetato D-alfa naturale, tocoferolo succinato D-alfa naturale a base di soia; oli vegetali derivati da fitosteroli e fitosteroli esteri a base di soia; estere di stanolo vegetale prodotto da steroli di olio vegetale a base di soia.

14 **Latte**
e prodotti a base di latte (incluso lattosio), tranne: siero di latte utilizzato per la fabbricazione di distillati alcolici, incluso l'alcol etilico di origine agricola; lattiolo. (sono compresi latte bovino, caprino, ovino, e ogni tipo di prodotto da essi derivato).

# SPAZIO ALLE NOVITÀ

## INFO

SIAMO SEMPRE AL LAVORO PER CREARE UNA NUOVA OPERA D'ARTE




**IN QUESTA PAGINA VEDRAI PERIODICAMENTE INSERITE TUTTE NOVITA' E LE ESCLUSIVE APPARTENENTI AL MONDO FOOD ... NUOVI CLUB, ESCLUSIVI BURRITOS E MOLTO ALTRO**



Stay tuned

# FRITTI

1,2,4,5,7,8,9.10,1
1,12,13,4,

3,5,11 (SALSE)

## SFIZIOSERIE

**PULLED PORK NUGGETS** 6,00€
crochette ripiene di pulled pork

**GUACAMOLE BITE**
crochette ripiene al guacamole

**BOCCHE DI CAMEMBERT**
crochette di camembert filante

**CHEDDAR STICKS**
bastoncini di mozzarella, ripieni al formaggio cheedar

**BASTONCINI DI MOZZARELLA**
deliziosi bastoncini di vera mozzarella
ricoperti da una panatura croccante e leggermente speziata

**CHILI E CHEESE NUGGETS**
mix di formaggi con pezzetti di peperoncini e jalapeño piccanti avvolti da una croccante pastella

**CHICKEN FILET NUGGETS**
tenerissimi bocconcini di pollo,caratterizzati dalla croccante
panatura a base di corn flakes

**CHICKEN POP CORN**
bocconcini di petto di pollo panati e fritti, tipico snack della cucina americana con BBQ

**JALAPEÑOS RED HOT**
peperoni rosso piaccante ripieno di crema al formaggio

**ANELLI DI CIPOLLA**

**TEEZER OLÈ**
sfiziosissime mini crocchette di patata con cuore di formaggio cheddar leggermente piccante

**ALETTE DI POLLO**

**OLIVE ASCOLANE**

## PATATE FRITTE

*con ketchup e maionese*

**PATATE CHIPS:** tipica patati americana tagliata 5,50€

**PATATE MAIS:** tipiche della cucina americana, ricoperte di farina di mais 6,00€

**PATATE FRITTE:**classica patatina fritta 5,00€

**PATATE BUCCIA:** spicchi di patate con buccia aromatizzate, 6,00€

## FRITTI MISTI

13,50€

**PLATO DIVINO**
patate mais, chili e cheese nuggets jalapeño cheddar, alette di pollo, guaiamole bite, il tutto servito con salse varie.

**PLATO MODESTO**
cheddar stick, guacamole bite, onion rings, chicken filet nuggets, patate fritte, il tutto servito con salse varie.

**PLATO IMPERIAL**
anelli di cipolla, teezer olè, jalapeño cheddar, bastoncini di mozzarella, patate buccia aromatizzate. il tutto servito consalse varie.

**PLATO FRITTO BLUES**
Patate chips, cheddar sticks,bocche di camembert, chicken pop corn,olive ascolane.il tutto servito con salse varie.

# TEX MEX




## NACHOS MESSICANE

3,5,11,(SALSE)



**NACHOS APERITIVO cheedar o hot** 4,00€
porzione mini da aperitivo con salsa a scelta tra cheedar o hot

**NACHOS PLAYA DEL CARMEN:** 6,50€
nachos ricoperte di cheddar fuso e salse



**NATURAL NACHOS** 13,00€
nachos, mais, peperoni, pomodori secchi, cheddar, pomodoro a cubetti e melanzane olive nere e salse vari 5,13

**CANCUN NACHOS** 13,00€
nachos con olive nere, pomodoro a cubetti, jalapeños, salsiccia, cheddar e salse 14,5,13



**IL CALDERONE IMPERIALE DI MONTEZUMA** NEW! 15,00€
nachos con al centro chili con carne, jalapeno, pomodoro a cubetti, salsa thomato leggermente piccante, olive nere 14 5,13

## CHILI CON CARNE 14,

servito con tortillas calde 14,00 €





piatto tipico della cucina messicana, preparato a regola d'arte su ricetta originale, con ingredienti selezionatissimi. Composto da carne mista bovina e suina, cipolle, peperoni piccanti, jalapenos, fagioli neri messicani e formaggio cheddar

foto puramente indicative

# BURRITOS

*servito patatine e salsa a parte*

5,13 10,11,13,14, 3,5,11 (SALSE)

**FAZENDA** NEW
14,00 € hamburger di manzo, white and red cheese, bacon croccante, crema di formaggio, capuccio viola, salsa BBQ,salsa cheese

**LA CRUZ** NEW
13,00€ Chicken pop corn, patatine fritte, formaggio fuso, maionese

**NARCOS HOT**
14,00 € Chili con carne, jalapeno, crema di formaggio, olive nere capuccio verde, white e red chesee

**MECHERO**
12,50€ avocado, mais, pomodorini,riso,crema di formaggio e insalatina

**FERDINANDO PORK**
13,50€ Pulled pork, panna acida, cappuccio viola caramellato, white e red cheese, isalatina



**LOS POLLOS**
13,00€ Straccetti di pollo, crema di formaggio, olive nere, mais, insalatina

**MARIACHI PULLED**
13,00€ Pulled pork, crema di formaggio, cipolla, white e red cheese

**PABLO ESCOBAR**
13,50€ Chili con carne, panna acida, riso basmati, white e red cheese, cipolla caramellata.



**YUCATAN**
13,50€ pulled beef (carne di manzo sfilacciata), crema di formaggio, white and red cheese lattuga, avocado

**SEVILLA**
13,00€ Pulled pork, crema di formaggio, riso basmati, white and red cheese e insalatina

# SMASH BURGER

PANE : SMASH BUN
IMPASTO MORBIDO DI PATATA

13,00€

L'ORIGINALE
NATO IN AMERICA NEL WESTSIDE NEGL'ANNI '20
CON CARNE DI MANZO PRESSATA, CROCCANTE FUORI, SUCCOSA E TENERA ALL'INTERNO

3,5,11 (SALSE)

NEW

**JACK SMASH**
1,10,11,14,
DOPPIA CARNE
GORGONZOLA
NOCI
CAPUCCIO BIANCO
MAIONESE

NEW

**VAL FUNES:**
1,10,11,14,
DOPPIA CARNE
ASIAGO
SPECK DELL'ALTO ADIGE
PORCINI
SALSA BOSCAIOLA

NEW

**MIDWEST:**
1,3,10,11,14
DOPPIA CARNE
CHEEDAR
BACON CROCCANTE
CIPOLLA FRESCA
CETRIOLINO
SENAPE

NEW

**BULL'S EYE EGG:**
1,10,11,14,
DOPPIA CARNE
CHEEDAR
BACON CROCCANTE
UOVO ALL'OCCHIO DI BUE
SALSA SMASH

NEW

**QUEEN ELIZABETH:**
1,10,11,14,
DOPPIA CARNE
BACON CROCCANTE
PORCHETTA
CHEEDAR
SALSA SMASH



SERVITI CON
PATATINE FRITTE
E SALSA A PARTE

SALSA SMASH:
MAIONESE. SENAPE. KETCHUP. AGLIO. PEPE. CETRIOLINI

14,00€

# BURGER CUP

3,5,11 (SALSE)

1.10,11,14,

**TENCAROLA BIKE**: hamburger con speck arrotolato, formaggio, scamorza, salsa boscaiola e noci servito con patatine e salse 1.10,11,14,



**MORTAZZI TUA**: crema di formaggio, Mortadella, mozzarella di bufala pesto alla genovese, basilico fresco, salsa guacamole granella di mandorla, servito con patate e salse 1.10,11,14,



**CHICKEN BASKET**: pollo impanato, insalatina, feta greca, pomodorini confit, salsa yogurt servito con patatine e salse 1.10,11,14,



**MUNIC-IPOLLA**: salsiccia, asiago, cipolla, peperoni e salsa BBQ servito con patate fritte e salse 1.10,11,14,

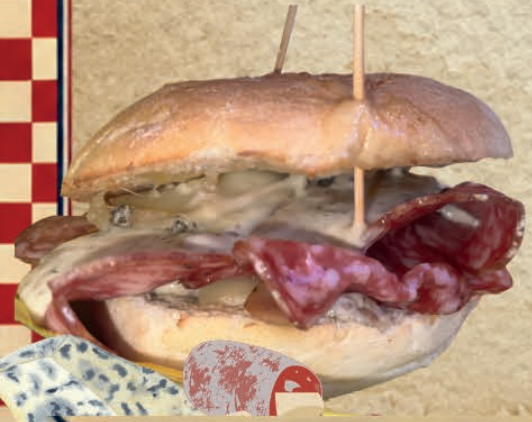

**BOSCA-VOLLEY**: Gorgonzola, porcini, soppressa, salsa boscaiola, servito con patatine fritte e salse 1.10,11,14,

13,50€

# ★ MEAT AND CHIPS ★

3,5,11 (SALSE)

*servito con crostini caldi*



CALIFORNIA 223 : hamburger da 223gr con patate fritte e salse
10,11,14.

SACRAMENTO 223: hamburger da 223 gr, con insalata mista e salse
10,11,14.



OKLAHOMA: cotoletta di pollo impanata e fritta con patate fritte e salse
10,11,14.

PENNSYLVANIA: cotoletta di pollo impanata e fritta con insalata mista e salse
10,11,14.

## ★ CLASSIC BURGER ★

hamburger 150g 10,11,14.

***servito con patate fritte***



2.10,11,14. HAMBURGER: hamburger, insalatina, pomodoro, cipolla, ketchup **10,50€**

L'ORIGINALE: hamburger, insalatina, cheddar, pomodoro a fette, cetriolini, cipolla fresca, mostarda **12,00€**
2.10,11,14.

CHEESEBURGER: hamburger, insalatina, cheddar, pomodoro, ketchup **11,00€**
2.10,11,14.

BIG BURGER hamburger, insalatina, cheddar, bacon, cipolla, pomodoro, ketchup **11,50€**
2.5,10.11.13.14

TEXANO: hamburger, cappuccio, cheddar, pomodoro, insalatina salsa 1000 island **11,00€**
2.5,10.11.13.14

EGG BACON BURGER: hamburger, cheddar, insalatina, bacon uovo all'occhio di bue, salsa mille island **12,00€**
2.5,10.11.13.14



DURANGO: hamburger, jalapeño, salsa 1000 island cheddar slice, pomodoro e iceberg **11,00€**
2.5,10.11.13.14

MAXI CHEESE BURGER: doppio hamburger (300 grammi di carne) cheddar, lattuga, pomodoro, ketchup **14,00€**
2.5,10.11.13.14

GIANT HAMBURGER: hamburger 223 grammi di manzo, cheddar insalatina, pomodoro **14,00€**
2.5,10.11.13.14

GIANT CHICKEN: cotoletta di pollo avvolta da una croccante panatura, formaggio, insalata e pomodoro, **12,50€**
2.5,10.11.13.14

# AMERICAN BURGER

**14,50€** *carne da 223 g.*

*hamburger a 2 PIANI servito con patatine fritte e salse*

3,5,11 (SALSE)

**GRAN CANYON** 5,10,11,13,4, lattuga, formaggio, prosciutto crudo, hamburger uovo all'occhio di bue, cipolla caramellata, salsa 1000 island

**NEW YORK** 10,11,14, 5,13 hamburger, formaggio, porchetta,radicchio, stracchino, salsa BBQ

**SANTA FE** 10,11,14, Hamburger, bacon, 'nduja, cipolla di Tropea caramellata jalapeno, melanzane, pomodoro a fette

**MIAMI HOT** 10,11,14, hamburger, cheddar, lattuga, jalapeno, spianata calabra, tabasco, senape



**LAS VEGAS** 5,10,11,13,14, sopressa, asiago, hamburger, porcini, salsa 1000 island

**KEY-WEST** 5,10,11,13,14, hamburger, cheddar, cappuccio viola, jalapeno, salsa 1000 island

**STREET BURGER** 5,10,11,13,14, hamburger, cheddar, bacon, pomodoro, lattuga, peperoni,salsa BBQ

# PULLED BURGER

**14,50€**

*servito con patatine fritte e salse*

## PULLED CHICKEN

**INDIANAPOLIS** carne di pollo sfilacciato, cavolo rosso in salsa ranch, pomodoro,lattuga scamorza

**SAN FRANCISCO** carne di pollo sfilacciato, cipolla caramellata, philadelphia salsa BBQ, peperoni



## PULLED PORK

**MINNESOTA** carne di maiale sfilacciato, cavolo rosso in salsa ranch, pomodoro,lattuga scamorza

**KENTUCHY** carne di maiale sfilacciato, cipolla caramellata, philadelphia salsa BBQ, peperoni

## PULLED BEEF

**NEVADA** carne di manzo sfilacciato, cavolo rosso in salsa ranch, pomodoro,lattuga scamorza

**MONTANA** carne di manzo sfilacciato, cipolla caramellata, philadelphia salsa BBQ, peperoni

# CLUB SANDWICH

## CON PATATE FRITTE

*e salsa rosa a parte* 3,5,11 (SALSE)

*Con pane integrale + 1,00 €*

**THE KING CHILI** 8,10,14 — 14,00€



piano terra: pomodoro, cheddar, lattuga, 'nduja
primo piano: scamorza, chili con carne, jalapeno
secondo piano: gorgonzola, peperoni, capuccio viola

**THE KING BOSS** 8,10,11,14

piano terra: Philadelphia, zucca, pomodoro, lattuga
primo piano: asiago, zucchine, tacchino
secondo piano: brie', uovo, pomodorini confit

**THE KIN BEEF** 8,10,14



piano terra: mozzarella, pomodoro, lattuga
primo piano: scamorza, pulled beef, pomodorini confit
secondo piano: fontina, patate lesse, cavolo viola

**THE KING PULLED** 8,10,14

piano terra: mozzarella, pomodoro, lattuga
primo piano: scamorza, pulled pork, cavolo viola
secondo piano: bacon, peperoni, cipolla caramellata, edamer

**THE KING ELITE** 1,8,10,14

piano terra: mozzarella, pomodoro, lattuga
primo piano: philadelphia, avocado, pom confit
secondo piano: brie, p. crudo, noci

**THE KING ITALY** 1,8,10,14

piano terra: mozzarella, pomodoro, lattuga
primo piano: mortadella, pesto genovese, mozzarella, patate lesse
secondo piano: granella di pistacchio, avocado, brie

**THE KING BLUES** 1,8,10,14

piano terra: mozzarella, pomodoro, radicchio, capuccio
primo piano: scamorza, salsiccia, cipolla
secondo piano: asiago, peperoni, porchetta

**THE KING CHEESE** 8,10,14

piano terra: mozzarella, pomodoro, lattuga
primo piano: formaggio, asiago, brie, prosciutto cotto
secondo piano: gorgonzola, grana, uovo

**THE KING CHICKEN**
8,10,14

piano terra: mozzarella, pomodoro, lattuga
primo piano: feta greca, salsa tartara, straccetti di pollo
secondo piano: olive nere, patate prezzemolate, formaggio

**THE KING FISH**
8,9,10,12,14

piano terra: mozzarella, gamberetti, pomodoro, lattuga
primo piano: salsa tonnata, formaggio, tonno
secondo piano: salmone, brie, polpa di granchio

**THE KING MEX**
8,10,14

piano terra: mozzarella, pomodoro, lattuga, radicchio
primo piano: edamer, jalapeno, salamino piccante
secondo piano: cheddar, brie, würstel

**THE KING NATURAL**
8,10,14

piano terra: mozzarella, pomodoro, radicchio
primo piano: mozzarella, bresaola, rucola, grana
secondo piano: zucca, mozzarella, stracchino

**THE KING PORKIS**
8,10,11,14

piano terra: mozzarella, pomodoro, lattuga, porchetta
primo piano: formaggio, funghi , bacon
secondo piano: asiago, frittata, cipolla

**THE KING TURKEY**
8,10,14

piano terra: mozzarella, pomodoro, lattuga, fesa di tacchino
primo piano: edamer, radicchio, carciofi
secondo piano: asiago, uova, bacon

**THE KING VEGETABLES**
8,10,14

piano terra: mozzarella, pomodoro, lattuga, radicchio
primo piano: mozzarella, melanzane, peperoni, zucchine
secondo piano: mozzarella, pomodori secchi, patate prezzemolate





# TOAST E PIZZA

## IMPERIAL BLACK TOAST

triplo strato di tostone di pane integrale

**COPACABANA** 4,10,12,14 — 10,00€
avocado, salmone, uovo, philadelphia e pomodorini

**HAWAII** 4,10,14
crema di olive, formaggio, fesa di tacchino, insalatina, pomodoro fresco

**DOLOMITI** 4,10,14
crema di zucca, scamorza, rucola, speck, grana

**MYKONOS** 4,10,14
salsa tartara, fontina, feta greca, olive nere, straccetti di pollo, lattuga

**CAPRI** 4,9,10,14
salsa rosa, formaggio, gamberetti, zucchine, rucola

**MEDITERRANEO** 4,10,12,14
salsa tonnata, formaggio, tonno, cipolla, lattuga

**EVEREST** 4,10,14
crema al formaggio, asiago, porcini mortadella



## BABY TOAST

toast quadrato

| | |
|---|---|
| BABY COTTO E FORMAGGIO | 4,50€ |
| BABY FARCITO: formaggio prosciutto cotto, funghi, carciofi | 5,50€ |

## PIZZA RUSTICA

base ROSSA o BIANCA

base pizza senza glutine +2,00€

forma rettangolare, impasto soffice, un esplosione di gusto.

| | |
|---|---|
| **CAPRICCIOSA:** polpa di pom. mozz. prosc. cotto, funghi, carciofini | 14,50€ |
| **CAVALLINA:** polpa di pom. mozz. porcini, sfilacci, grana a scaglie | 14,50€ |
| **6 FORMAGGI:** polpa di pom. mozz., edamer, gorgonzola, asiago, grana, brie | 14.50€ |
| **INFERNO:** polpa di pom., mozzarella, salamino piccante | 13,00€ |
| **MARGHERITA:** polpa di pomodoro, mozzarella | 12,00€ |
| **OLANDESE:** polpa di pomodoro, mozzarella, patate fritte | 13,00€ |
| **PROSCIUTTO FUNGHI:** polpa di pomodoro, mozzarella, prosc. cotto, funghi | 13,50€ |
| **VIENNESE:** polpa di pomodoro, mozzarella, wurstel | 13,00€ |

15,00 €

# SPECIAL BLUES

## COMBO PORK

3,5,11 (SALSE)

10, 14,

Porchetta fresca, patate buccia aromatizzate, asiago, brezel XXL e salsa





## COMBO FITNESS

10, 11, 14,

Uovo all'occhio di bue su pane integrale tostato, bacon croccante, avocado fresco, gorgonzola, miele, brezel XXL

**BAVARESE** wurstel, wurstel in camicia, patate fritte, ketchup, maionese, brezel XXL e salse

**TIROLESE** wurstel con formaggio fuso, patate prezzemolate, bacon e brezel XXL

**PANIERE** affettati misti con verdure in agrodolce e crostini caldi

# VEGGIE MENU'

SALSE:,2,3,11,14,

TUTTI PRODOTTI VEGANI POSSONO CONTENERE TRACCIA DI LUPINI

**MACHU PICCHU** 10 — 14,00€

hamburger vegetariano, riso, pomodorini, insalatina, mele e crostini.

**VEGAN BURGER** (panino) 10 — 15,00€

hamburger vegetariano, insalatina pomodoro melanzane e maionese vegana.

**NATURAL NACHOS** 14 — 13,00€

nachos con fagioli, mais, peperoni, pomodori secchi, cheddar, pomodoro a cubetti olive nere e salse varie

9,50€

# PANINI ONTI

10,13, 14, 3,5,(SALSE)

come nelle migliori tradizioni dello street food, zoccoletti di pane artigianale, cotti in piastra



**ALIEN**
funghi, formaggio, salsiccia, maionese, ketchup

**paris..8**
fontina, gorgonzola, cipolla, 'nduja, peperoni, maionese

**GOLOSONE**
formaggio, porchetta, salsiccia, cipolla ketchup, maionese

**GORDO**
peperoni, cipolla, formaggio, salsiccia, funghi, ketchup, maionese

**LOS ANGELES**
formaggio, porchetta, patatine fritte, cipolla, maionese, ketchup

**PANINASSO**
form., pollo, maionese, lattuga, pomodoro

**PASTICCIATO**
mortadella, gorgonzola, funghi, cappuccio, maionese

**PORCELLINO**
formaggio, porchetta, salsiccia, cipolla, salsa rosa

**SAMPEI**
salsa tonnata, prosciutto cotto, formaggio, lattuga, pomodoro, salsa rosa

**TROTTOLINO**
formaggio, maionese, porchetta, cipolla, peperoni

**ZAGOR** 8,50€
wurstel, formaggio, senape

**EVA KANT**
formaggio, porchetta, salsa rosa, radicchio

**FEDERICA**
mozzarella, asiago, fesa di tacchino, radicchio

**FRANK**
asiago, gorgonzola, salamino piccante, lattuga

**LUCA**
salsa tonnata, formaggio, cipolla, peperoni, tonno

**MINNIE**
mozz., mozz. di bufala, pomodoro, rucola, maionese

**SONIA**
mozzarella, fesa di tacchino, zucchine, salsa rosa

**SPIDERMAN**
edamer, asiago, grana, speck, maionese

**TEX**
salsa rosa, porchetta, formaggio, lattuga

# BRUSCHETTA

TUTTE: 3,10,13,14,

9,50€

6 FORMAGGI: mozz. edamer, grana, gorgonzola, brie, asiago

ALEXANDROX:mozzarella,crema di zucca, salsiccia, porcini

AFFUMICATA: scamorza, crudo, pomodorini, stracchino

ALESSIA: polpa di pomodoro, mozz., radicchio, spianata romana

ALICANTE: polpa di pomodoro, acciughe, capperi,mozzarella, origano 5,12

BIANCANEVE: mozz., crema di zucca, radicchio, prosc. crudo, grana

BIONICA:polpa di pomodoro, mozz., gorgonzola, salsiccia, origano

BRIOSA: polpa di pomodoro, mozz., tonno, cipolla, peperoni 12

CAPRICCIOSA:polpa di pomodoro, mozz., prosc. cotto, funghi, carciofini, origano

CAVALLINA:polpa di pomodoro, mozz., porcini, sfilacci, grana

DIAVOLA: polpa di pomodoro, mozz., salamino piccante, origano

ESPLOSIVA: polpa di pom., mozz., gorgonzola, radicchio, porcini

GENOVESE: mozz.di bufala, pesto, pomodorini, friarielli

GOURMET: polpa di pomodoro, mozz., patate,porchetta, grana

LUCILLA: polpa di pomodoro, mozz., pancetta, porcini, origano

MARGHERITA: polpa di pomodoro, mozz., origano (7,00€)

MARINARA: aglio, olio, polpa di pomodoro, origano (6,00€)

NAPOLETANA: mozz. di bufala, salsiccia, friarielli, pom. secchi

NOCE: polpa di pomodoro, mozz. speck, gorgonzola noci, miele 1

PISTACCHIO: mozz. di bufala, polpa di pom. mortadella, granella di pistacchio,basilico

SOLITA: polpa di pomodoro, mozz., prosc. cotto, funghi, origano

STEFANIA: mozz., melanzane, pomodorini, basilico, origano

VALTELLINA:polpa di pom., mozz., bresaola, rucola, grana

VEGETARIANA: mozz., verdure grigliate, origano, basilico

VENETA:polpa di pomodoro, mozzarella, pepe,patate prezz., pancetta affumicata

VERDE:mozzarella, philadelphia, gorgonzola, speck

VIENNESE:mozzarella, polpa di pom., origano, würstel

# PIADINA

TUTTE: .4,10,11,13,14.

8,50€



7 COMUNI: asiago, soppressa, carciofini, maionese

ALL STARS: mozzarella, tonno, cipolla, lattuga 12

BLUES: moz., brie, radicchio, porchetta, salsa rosa

BROTHERS: edamer, funghi, prosciutto cotto

CAMY: crema di olive, fontina, pomodorini, porchetta

DIETETICA: mozzarella, stracchino, rucola

DIVERSA: mozzarella, stracchino, prosc.crudo, pomodori secchi

FELIX: moz., pancetta affumicata, grana, lattuga

GUSTOSA: edamer, peperoni, porchetta, salsa rosa

ITALIANA: mozzarella, pomodoro, lattuga

JAKE: moz., grana, fesa di tacchino, salsa rosa

LIGURE: moz. di bufala, pesto, pomodorini, grana

'NDUJA: fontina cipolla di tropea caramellata, 'nduja, gorgonzola

NETTUNO: moz. mortadella, grandella di pistacchio, avocado, philadelphia 1

PINKY: mozzarella, gamberetti, lattuga, salsa rosa

PORKIS: formaggio, salsa rosa, porchetta, lattuga

PUZZONA: crema di formaggio, mozzarella, gorgonzola, speck

ROMAGNOLA: prosciutto crudo, mozzarella

SARDA: crema di olive, edamer, pancetta affumicata

SEMPLICE: mozzarella, prosciutto cotto

SFIZIOSA: mozzarella, asiago, grana, brie formaggio

STRANA: mozzarella, salsiccia, friarielli, grana

VALTELLINA: mozzarella, bresaola, rucola, grana

VEGETARIANA: mozzarella, melanzane, peperoni, zucchine

VENETA: formaggio, funghi, sopressa

WILD TURKEY: formaggio, fesa di tacchino, lattuga, salsa rosa

WINNIE POOH: mozzarella, speck, gorgonzola, noci, miele 1

SALSA:,2,3,11,14,

14,00€

# PIATTI UNICI E BILANCIATI

*servito con crostini caldi*







**CHICHEN ITZA'**
misticanza, straccietti di pollo alla piastra, mais, pomodorini, olive nere, carote, salsa yogurt

**TAJA MAHAL** 12 SALSA:,2,3,11,14,
misticanza,tonno, carote, pomodorini, olive, capperi, salsa tzatziki

**BUDDHA** 1,12, 14 SALSA:,2,3,11,14,
misticanza, salmone, avocado, pomodorini, brie .salsa yogurt, granella di mandorla

**ASTERBELL** 1, SALSA:,2,3,11,14,
capuccio verde, speck, grana, gorgonzola, noci, patate prezzemolate , salsa yogurt

**BUFFALO BILL** 14 SALSA:,2,3,11,14,
bufala su letto di misticanza, pomodori, salsa yogurt , pomodori secchi

**CRISTO REI** 1,14
misticanza, mortadella, pomodorini confit, stracchino, mela, granella di pistacchio.miele

**COLOSSEO** 1,14 SALSA:,2,3,11,14,
misticanza, bresaola, stracchino, pomodorini confit, riso, granella di mandorle.

**SAN SALVADOR** 9
misticanza, pomodorini, gamberetti,polpa di granchio, lime, grana a scaglie, riso, salsa rosa.

**CHEOPE** 1
misticanza, sfilacci di cavallo, carote, pomodorini, noci grana, lime,

**FELINO** 14
misticanza, prosciutto crudo, mozzarella di bufala, pomodorini.

**PETRA** 14 SALSA:,2,3,11,14,
misticanza, feta greca, cetrioli, pomodorini, olive nere, salsa tzatziki

**MACHU PICCHU** 6
hamburger vegetariano, riso, pomodorini confit, misticanza, mele





HAPPY BLUES HAPPY BLUES HAPPY BLUES




all'interno del box trovi sempre una SORPRESA, le patatine fritte, un dolcetto e una bibita a scelta (acqua, the, coca, aranciata...)

## paninetti 9,50€

**DRAGON BALL**: cotoletta di pollo, formaggio
11,14

**PEPPA PIG**: wurstel, formaggio
14

**PIMPA**: formaggio, prosciutto cotto
14

**SIMPSON**: hamburger di carne, formaggio
14




## senza pane 9,50€

**PAW PATROL**: wurstel a rondelle, ketchup e maionese

**TROLLS**: Cotoletta e patate fritte ketchup e maionese
11




PANE: 3,4,10,11,13,14,
SALSE: ,2,3,11,14,

# BLUES BAKERY

## CHEESECAKE 7,00€

### LOTUS cake



Gusto unico ed inconfondibile di biscotto LOTUS dalla base alla farcitura

### CHEESECAKE FRAGOLE FRESCHE

(stagionale)



### BUENO cake



l'inconfondibile gusto del famoso KINDER BUENO su golosissima cheesecake

### PASSION cake



cheesecake al frutto della passione.. dolce, fresca ed esotica, assapora

### IPPO cake



cheesecake con l'irresistibile gusto del famoso snack happy hippo

### Raffael cake




fiocchi di cocco e pezzetti di wafel uniti alla leggerezza della cheesecake

### CEREAL cake



la croccantezza del riso soffiato unita alla golosità del kinder cereali

## TORTINO CUORE CALDO

### tortino BUENO 6,50€



tortino dal cuore caldo al cioccolato, guarnito con crema KINDER BUENO

### tortino CIOCCOLATO 6,00€



### tortino DUBAI 6,50€



tortino dal cuore caldo al cioccolato, guarnito con crema DUBAI ORIGINAL

## CHURROS

ciambella spagnola fritta

cioccolato al latte Valentina 6,50€



dulce de leche 6,50€



crema al latte con un gusto molto simile alle caramelle al MOU

## FATTI DA NOI



BLUES TIRAMISU'

6,50€



CREMA CATALANA

5,50€

## TRIS DI CIOCOOLATO



CIOKO TRIS

Fresco tris di cioccolato bianco al latte e fondente

6,00€



DUBAI cake

Fresco tris di cioccolato, unito all'unica ed inimitabile crema DUBAI al pistacchio e kadayif (fili di pasta croccante) con pezzi di "Dubai choccolate "

7,00€

## FROM USA



SNICK cake

golosissima torta american style, mousse al cioccolato fondente burro d'arachidi e SNICKERS 7,00€

## GLUTEN FREE



BERRY CAKE

Impasto di mandorle ripieno di formaggio fresco Skyr, con lamponi, mirtilli, semi di girasole e di zucca, nocciole tostate.

6,00€